lek. dent. Marek Mrukwa [1]

Mój egzamin Diplomate

My Diplomate examination

[1] Duo Dent Clinic
ul. Nowy Świat 16a
41-706 Ruda Śląska
tel: 32 243 48 58
e-mail: duo@duodentclinic.pl

Moja przygoda ze stomatologią rozpoczęła się wraz z podjęciem studiów na Wydziale Lekarskim Oddziału Stomatologicznego Śląskiej Akademii Medycznej. Już podczas trwania studiów odkryłem w sobie dużą pasję do chirurgii stomatologicznej, co zaowocowało aktywnym udziałem w pracach Studenckiego Koła Naukowego, które działało w ramach i Katedry i Kliniki Chirurgii Szczękowo-Twarzowej w Zabrzu. Po ukończeniu studiów w 1992r. podjąłem pracę w w/w klinice, co umożliwiło mi dalsze pogłębianie swojej wiedzy i ciągłe zdobywanie cennego doświadczenia z dziedziny chirurgii stomatologicznej. I stopień specjalizacji ze stomatologii ogólnej otrzymałem pięć lat później. Następnie przyszedł czas na podniesienie kwalifikacji z zakresu implantologii stomatologicznej. Pogłębianie mojej wiedzy w tej dziedzinie, rozpoczęło się od przygotowań do egzaminu Fellowship ICOI/DGOI/PSI. Egzamin ten umożliwia otrzymanie bardzo ważnego certyfikatu zawodowego i mobilizuje do pokuszenia się o uzyskanie tytułu Diplomate ICOI, Ekspert ds. implantologii stomatologicznej PSI. Wszystkie egzaminy są wieloetapowe i wymagają solidnej wiedzy i pracy na długo przed przystąpieniem do samego egzaminu. Należy zebrać dostateczną ilość przypadków, a tym samym udowodnić swoje umiejętności i doświadczenie. Egzamin Fellowship, jako jeden z pierwszych dentystów w Polsce, zdałem w roku 2004, a trzy lata później przystąpiłem do egzaminu Diplomate. Kontynuowałem swoją naukę na Uniwersytecie im. J. W. Goethego we Frankfurcie nad Menem co zaowocowało ukończeniem Curriculum Implantologicznego w 2012 r. Leczenie implantologiczne wymaga dużej wiedzy i umiejętności, których potwierdzeniem są certyfikaty

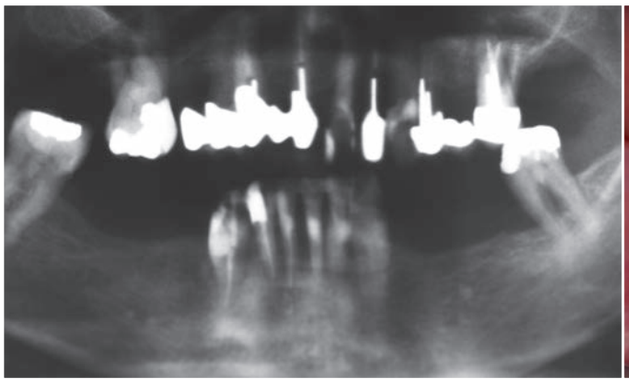

i odbyte szkolenia. Medycyna jest dyscypliną, w której niemal każdego roku pojawiają sią nowe zjawiska czy też techniki, dlatego uważam, że ciągłe podnoszenie swoich kwalifikacji jest czymś niezbędnym do osiągnięcia sukcesu i satysfakcji z wykonanej przez nas pracy.

Do egzaminu Diplomate przystąpiłem podczas Konferencji Pulp Fiction, 6 grudnia 2007 roku w Jachrance. Wraz ze mną zdawało jeszcze 5 lekarzy, którzy spełniając wymogi przedegzaminacyjne zostali zakwalifikowani do egzaminu. W komisji zasiadał dr Scott Ganz jako przedstawiciel ICOI oraz dr Mariusz Steigmann z ramienia DGOI i dr Mariusz Duda, jako prezydent PSI.

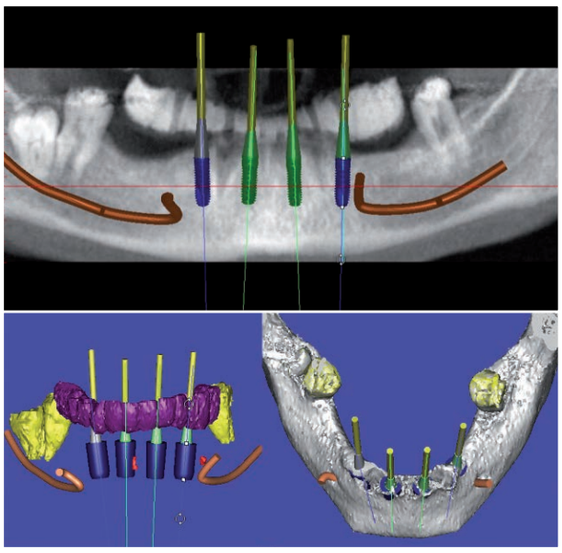

Jednym z wybranych przeze mnie przypadków prezentowanych podczas egzaminu Diplomate była pacjentka w wieku 60 lat, która zgłosiła się do konsultacji w celu uzupełnienia braków zębowych w żuchwie. Podczas badania klinicznego, uzębienia własnego nie zakwalifikowano do odbudowy protetycznej, ze względu na zmiany okołowierzchołkowe i stany zapalne oraz rozchwianie II/III stopnia. Zaproponowano leczenie implantoprotetyczne. Po dokładnej diagnostyce RTG, na podstawie badania CBCT zaplanowano usunięcie zębów 33 – 43. Na podstawie planowania w programie SimPlant zaplanowano wprowadzenie 4 implantów i odtworzenie funkcji narządu żucia za pomocą protezy przykręcanej do 4 wszczepów, zgodnie z protokołem Ledermana.

Zabieg przebiegł bez żadnych komplikacji, po usunięciu zębów odczekano 2 tygodnie i następnie, z cięcia na szczycie wyrostka odpreparowano płat śluzówkowo-okostnowy i wprowadzono 4 implanty BEGO Semados o platformie 3,75 i długości 11 mm w pozycjach 34,32,42,44. Wszystkie implanty zostały osadzone z siłą dynamiczną przekraczającą 35 Ncm. Założono szwy nieresorbowalne i pobrano wycisk masą Impregum metodą łyżki otwartej. Tydzień po zabiegu osadzono protezę przykręcaną. Po 3 miesiącach protezę zdjęto w celach higienizacyjnych. Stwierdzono prawidłowe dziąsło brzeżne wokół implantów i brak zalegania pokarmu pod płytą protezy.
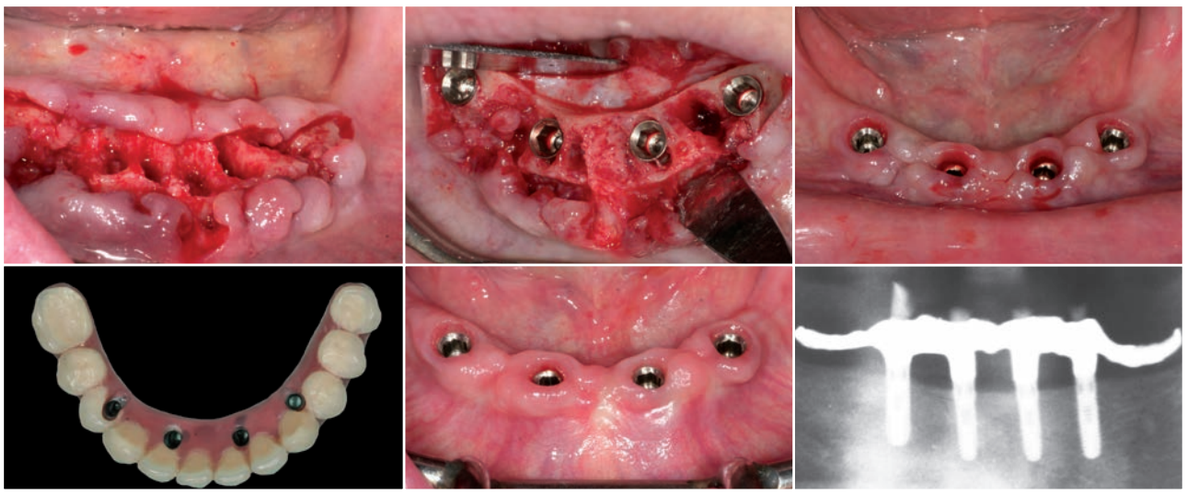
Pacjentka w trakcie wizyt kontrolnych nie podawała żadnych dolegliwości bólowych i była usatysfakcjonowana z zaproponowanego rozwiązania protetycznego.